

PRZED PRZYSTĄPIENIEM DO REALIZACJI INWESTYCJI LUB JEJ CZĘŚCI, WSZYSTKIE WYMIARY NALEŻY SPRAWDZIĆ NA PLACU BUDOWY. WSZYSTKIE UŻYTE DO PRZEDMIOTOWEJ WYKOŃCZENIA I MATERIAŁY POWINNY POSIADAĆ ODPOWIEDNIE ATESTY I ŚWIADECTWA DOPUSZCZENIA ZGODNIE Z POLSKIMI NORMAMI ZEZWALAJĄCE NA STOSOWANIE W BUDOWNICTWIE NA TERENIE POLSKI.

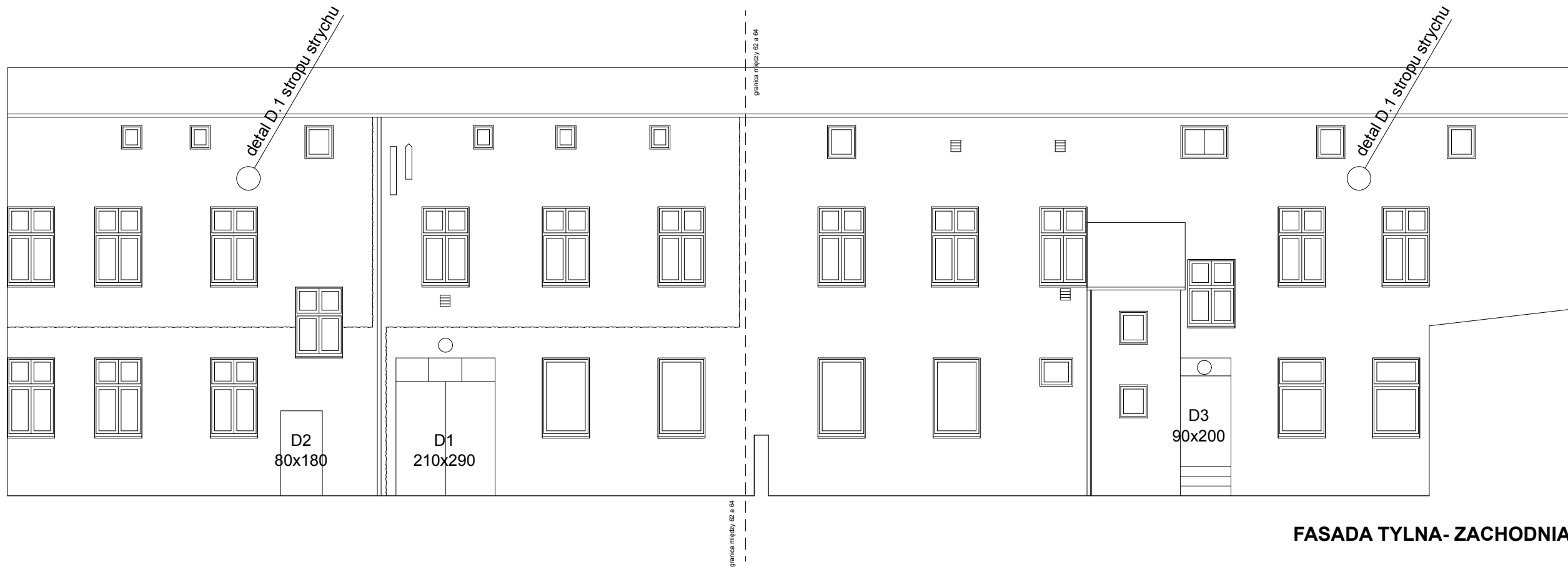

FASADA TYLNA- ZACHODNIA



FASADA FRONTOWA- WSCHODNIA

NR RYSUNKU		NAZWA RYSUNKU		ADRES INWESTYCJI		TYTUŁ PROJEKTU		SKALA		FAZA		DATA		PROJEKTANT I AUTOR PROJEKTU mgr inż. arch. Patryk Krupczala nr upr. 24/ZPO/IA/OKK/2013	
A.2		FASADA FRONT. ZASTANA 62		ul. Wojska Polskiego 62, 64 dz. nr ewid. 370/1, 370/11 obręb 0001		DOCIEPLENIE BUDYNKU MIESZKALNEGO WIELORODZINNEGO		1:100		PBT		01. 2026		BAS PRACOWNIA ARCHYTEKTONICZNA PATRYK KRUPCZALA adres: ul. Kosodrzewiny 11/1 72-003 Dobrza	